Nueva Ciudad del Aire

Alcalá de Henares, Madrid

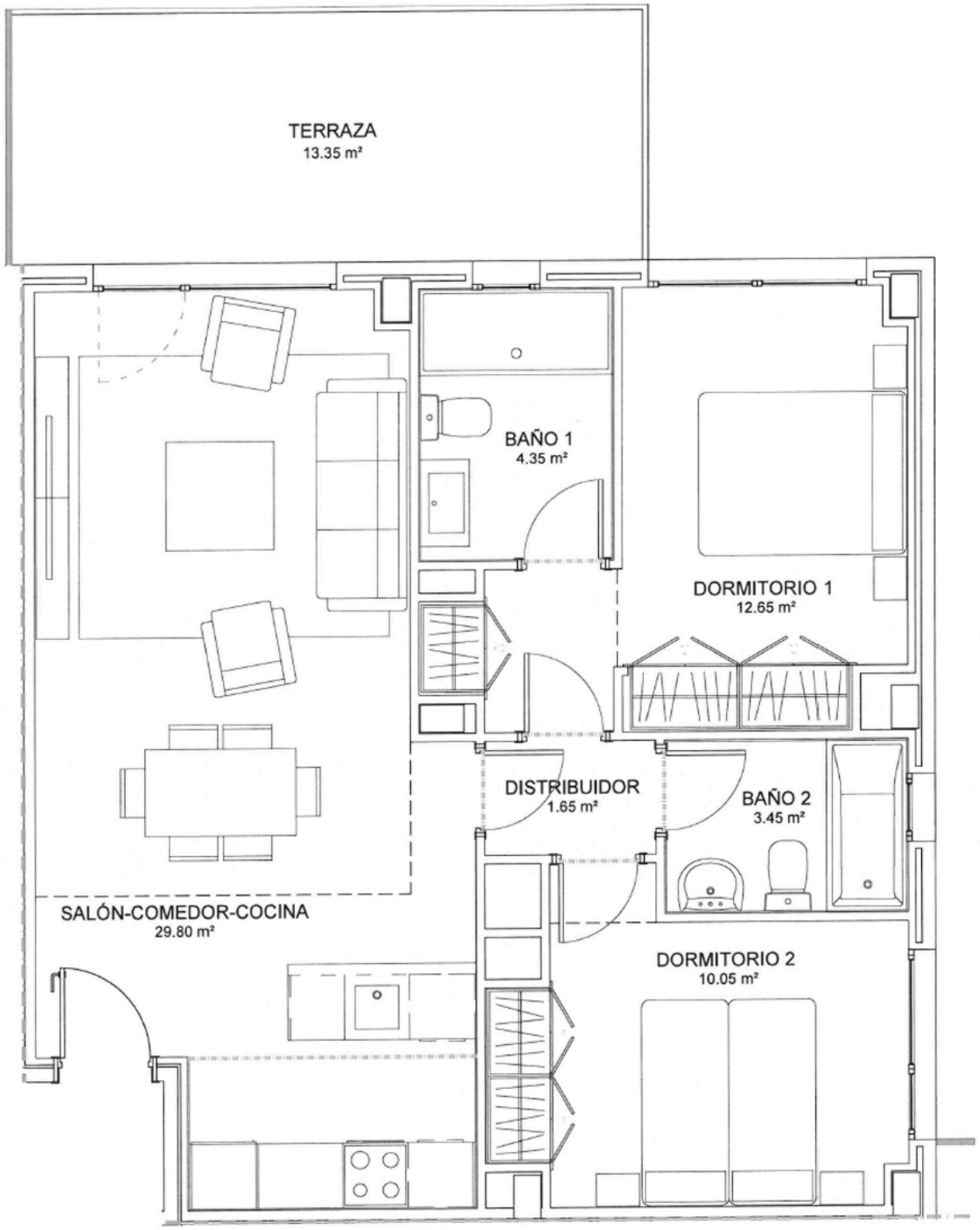

Hercesa
949 100 500
hercesa.com

Este plano tiene carácter orientativo y es provisional. La vegetación y el mobiliario en todas las estancias, incluidos electrodomésticos, tienen carácter exclusivamente estético, no siendo en ningún caso objeto de compraventa y no estando incluidos el precio de la vivienda, que se adecuará a lo que recoja la Memoria de Calidades Definitiva que, junto con los planos definitivos se confirmarán previamente a la firma de contrato. La información relativa al R.D. 515/89 del 21 de abril sobre protección de los consumidores en cuanto a la información y suministro en la compra – venta y arrendamiento de viviendas está a disposición de los consumidores en las oficinas centrales de Hercesa. La información sobre, promotor, arquitecto, constructora y comercializador está disponible en hercesa.com dentro del apartado Aviso Legal. Fecha plano: 30-05-2025